



UNIVERSIDAD AUTÓNOMA DE NUEVO LEÓN
PREPARATORIA 25 “DR. EDUARDO AGUIRRE PEQUEÑO”

Semestre: Enero – junio 2024

**PORTAFOLIO EXTRAORDINARIO
(4ª, 5ª y/o 6ª oportunidad)**

UA: Orientación educativa

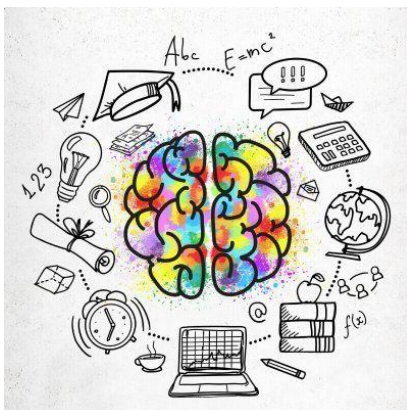

| | |
|--------------------------|--|
| Semestre: | Primero |
| Oportunidad: | |
| Estudiante: | |
| Matrícula: | |
| Coordinadora: | Mtra. Isabel C. García Alvarez. |
| Correo: | Isabel.garciaalv@uanl.edu.mx |
| Fecha de entrega: | _____ de 2024. |

General Escobedo, NL, 11 de abril 2024.

Sigue las instrucciones para entregar el portafolio completo y ordenado.

Elaborar las **actividades (evidencias)** de cada una de las **ETAPAS** para integrar su **PORTAFOLIO de EVIDENCIAS**.

Instrucciones: sigue las indicaciones y criterios de la **GUÍA DE APRENDIZAJE** para elaborar cada una de las dimensiones y evidencias de cada etapa, apoyándote con la información de tu libro de texto.

Evaluación: 100% portafolio

| Etapas | Actividad y/o evidencia |
|-------------------------------|---|
| 1. Desarrollo cognitivo | 1. Cuadro doble entrada (concepto y definición: Estilo de aprendizaje, Estilo visual, Estilo auditivo, Estilo kinestésico, tipos de estudiantes, Gimnasia cerebral, Aprendizaje significativo) 2. Test de estilos de aprendizaje (pág. 14 y 15 libro de texto y anexo 1) 3. Mapa mental sobre tu aprendizaje (debe incluir: estilos de aprendizaje, tipo de estudiante, hemisferios cerebrales, cualidades o actitudes positivas personales). |
| 2. Inteligencias múltiples | 4. Escrito descriptivo de las 8 inteligencias múltiples 5. Test de inteligencias múltiples (pág. 40 y 41 libro de texto y anexo 2) 6. Collage sobre las 8 inteligencias múltiples (ver pág. 43 Guía de aprendizaje) |
| 3. Hábitos de estudio | 7. Dibujo de su lugar de estudio en casa. 8. Concepto y definición de hábitos de estudio, y listado de 5 buenos hábitos de estudio. 9. Tabla de horario semanal (ver formato pág. 56 Guía de aprendizaje) |
| 4. Estrategias de aprendizaje | 10. Glosario de las estrategias de aprendizaje (todas las de etapa 4, deben ser 18) 11. Matriz de estrategias de aprendizaje (ver formato, pág. 71 Guía de aprendizaje) |
| PIA | 12. Tríptico de la UA (seguir indicaciones pág. 22 Guía de aprendizaje) |

Para elaborar las actividades requiere su libro de texto, Guía de aprendizaje, así como plumas (dos tintas), colores o marcadores, imágenes diversas, recortes o dibujos, etc.

Requisitos y criterios de entrega de portafolio:

1. Las dimensiones, evidencias de aprendizaje y el Producto Integrador serán realizadas en hojas blancas, tamaño carta, a mano, en tinta negra o azul y el PIA diseño digital e impreso.
2. El Portafolio será organizado de la siguiente forma:
 - Portada inicial impresa (mantener la portada de este archivo).
 - En cada actividad Incluir al inicio la etapa y el nombre de la etapa, nombre de la actividad o evidencia de aprendizaje correspondiente.
 - Anexar al final copia del recibo de pago de la oportunidad.
3. Cada etapa, incluyendo el PIA tienen un valor de 20% = total 100%.
4. Entregar el portafolio completo de manera física, ordenado y grapado, dentro de un legajo o sobre tamaño carta.

FECHA LÍMITE DE ENTREGA: jueves 9 de mayo 2024.

ENTREGAR EN: Recepción de Acompañamiento al estudiante.

ANEXO 1

E1. Desarrollo cognitivo

Fecha: _____

Localiza en tu libro en la página 14 y 15 el **Test de estilos de aprendizaje**, contéstalo y marca tus respuestas con una X en esta hoja, al final cuenta cada columna para obtener el resultado.

HOJA DE RESPUESTAS Estilos de aprendizaje Modelo V-A- K

Cuenta las marcas en cada columna, anota el total y la que tenga el número mayor es tu estilo preferente o dominante.

| Pregunta | A | V | K |
|----------|---|---|---|
| 1 | a | b | c |
| 2 | b | a | c |
| 3 | b | a | c |
| 4 | a | b | c |
| 5 | c | a | b |
| 6 | a | b | c |
| 7 | a | b | c |
| 8 | b | a | c |
| 9 | c | b | a |
| 10 | b | a | c |
| 11 | b | a | c |
| 12 | a | c | b |
| 13 | b | a | c |
| 14 | b | a | c |
| 15 | b | c | a |
| 16 | a | b | c |
| 17 | b | c | a |
| 18 | a | c | b |
| 19 | c | a | b |
| 20 | a | c | b |
| TOTAL | | | |

CLAVES:

A=Auditivo

V = Visual

K = Kinestésico

Resultado, mi estilo preferente es: _____

Ya que tienes el resultado, ve a la página 4 de tu libro de texto y escribe en las siguientes líneas de abajo lo que señala de tu estilo preferente.

ANEXO 2

E2. Inteligencias múltiples

Ve a la página 40 y 41 de tu libro de texto y **contesta el Test de inteligencias múltiples**.

Al final toma fotografía de pág. 42 o escribe en el recuadro el resultado obtenido.

Inteligencia dominante o preferente: _____

Anexa en el recuadro la evidencia (foto o imagen de la pág. 42) de que terminaste el Test.