



UNIVERSIDAD AUTÓNOMA DE NUEVO LEÓN



PREPARATORIA 25 "DR. EDUARDO AGUIRRE PEQUEÑO"

Semestre: Agosto - diciembre 2024

PORTAFOLIO EXTRAORDINARIO
(3^a, 4^a, 5^a y/o 6^a oportunidad)

Unidad de Aprendizaje: **ORIENTACIÓN EDUCATIVA**

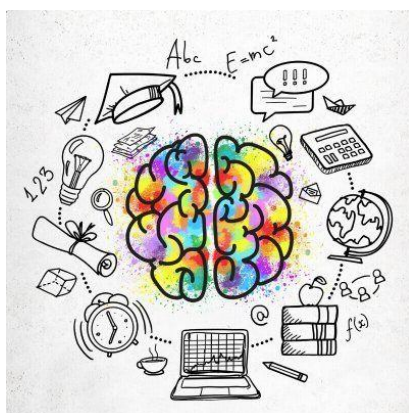

Semestre:	Primero
Oportunidad:	
Estudiante:	
Matrícula:	
Coordinadora:	Mtra. Karina I. Domínguez Ornelas
Correo:	kdominguez@uanl.edu.mx
Fecha de entrega:	_____ de 2024.

General Escobedo, NL, 19 de agosto 2024.

Sigue las instrucciones para entregar el portafolio completo y ordenado.

Elaborar las **actividades (evidencias)** de cada una de las **ETAPAS** para integrar su **PORTAFOLIO de EVIDENCIAS**.

Instrucciones: sigue las indicaciones y criterios de la **GUÍA DE APRENDIZAJE** para elaborar cada una de las dimensiones y evidencias de cada etapa, apoyándote con la información de tu libro de texto.

Evaluación: 100% portafolio

Etapas	Actividad y/o evidencia
1. Desarrollo cognitivo	1. Cuadro doble entrada (concepto y definición: Estilo de aprendizaje, Estilo visual, Estilo auditivo, Estilo kinestésico, tipos de estudiantes, Gimnasia cerebral, Aprendizaje significativo) 2. Test de estilos de aprendizaje (pág. 14 y 15 libro de texto y anexo 1) 3. Mapa mental sobre tu aprendizaje (debe incluir: estilos de aprendizaje, tipo de estudiante, hemisferios cerebrales, cualidades o actitudes positivas personales).
2. Inteligencias múltiples	4. Escrito descriptivo de las 8 inteligencias múltiples 5. Test de inteligencias múltiples (pág. 40 y 41 libro de texto y anexo 2) 6. Collage sobre las 8 inteligencias múltiples (ver pág. 43 Guía de aprendizaje)
3. Hábitos de estudio	7. Dibujo de su lugar de estudio en casa. 8. Concepto y definición de hábitos de estudio, y listado de 5 buenos hábitos de estudio. 9. Tabla de horario semanal (ver formato pág. 56 Guía de aprendizaje)
4. Estrategias de aprendizaje	10. Glosario de las estrategias de aprendizaje (todas las de etapa 4, deben ser 18) 11. Matriz de estrategias de aprendizaje (ver formato, pág. 71 Guía de aprendizaje)
PIA	12. Tríptico de la UA (seguir indicaciones pág. 22 Guía de aprendizaje)

Para elaborar las actividades requiere su libro de texto, Guía de aprendizaje, así como plumas (dos tintas), colores o marcadores, imágenes diversas, recortes o dibujos, etc.

Requisitos y criterios de entrega de portafolio:

1. Las dimensiones, evidencias de aprendizaje y el Producto Integrador serán realizadas en hojas blancas, tamaño carta, a mano, en tinta negra o azul y el PIA diseño digital e impreso.
2. El Portafolio será organizado de la siguiente forma:
 - Portada inicial impresa (mantener la portada de este archivo).
 - En cada actividad Incluir al inicio la etapa y el nombre de la etapa, nombre de la actividad o evidencia de aprendizaje correspondiente.
 - Anexar al final copia del recibo de pago de la oportunidad.
3. Cada etapa, incluyendo el PIA tienen un valor de 20% = total 100%.
4. Entregar el portafolio completo de manera física, ordenado y grapado, dentro de un legajo o sobre tamaño carta.

FECHA DE ENTREGA: Revisar calendario académico-administrativo.

ENTREGAR EN: Recepción de Acompañamiento al estudiante.

ANEXO 1

E1. Desarrollo cognitivo

Fecha: _____

Localiza en tu libro en la página 14 y 15 el **Test de estilos de aprendizaje**, contéstalo y marca tus respuestas con una X en esta hoja, al final cuenta cada columna para obtener el resultado.

HOJA DE RESPUESTAS Estilos de aprendizaje Modelo V-A- K

Cuenta las marcas en cada columna, anota el total y la que tenga el número mayor es tu estilo preferente o dominante.

Pregunta	A	V	K
1	a	b	c
2	b	a	c
3	b	a	c
4	a	b	c
5	c	a	b
6	a	b	c
7	a	b	c
8	b	a	c
9	c	b	a
10	b	a	c
11	b	a	c
12	a	c	b
13	b	a	c
14	b	a	c
15	b	c	a
16	a	b	c
17	b	c	a
18	a	c	b
19	c	a	b
20	a	c	b
TOTAL			

CLAVES:

A=Auditivo

V = Visual

K = Kinestésico

Resultado, mi estilo preferente es: _____

Ya que tienes el resultado, ve a la página 4 de tu libro de texto y escribe en las siguientes líneas de abajo lo que señala de tu estilo preferente.

ANEXO 2

E2. Inteligencias múltiples

*Ve a la página 40 y 41 de tu libro de texto y **contesta el Test de inteligencias múltiples**.*

Al final toma fotografía de pág. 42 o escribe en el recuadro el resultado obtenido.

Inteligencia dominante o preferente: _____

Anexa en el recuadro la evidencia (foto o imagen de la pág. 42) de que terminaste el Test.